இயல் 3

அறிவியலால் ஆள்வோம்

ஆழ்கடல் ஆய்வு

ஆழக் கடலின் அடியில் மூழ்கி
ஆய்வுகள் செய்து பார்க்கின்றான்
நீல வானின் மேலே பறந்து
நிலவில் வாழ நினைக்கின்றான்

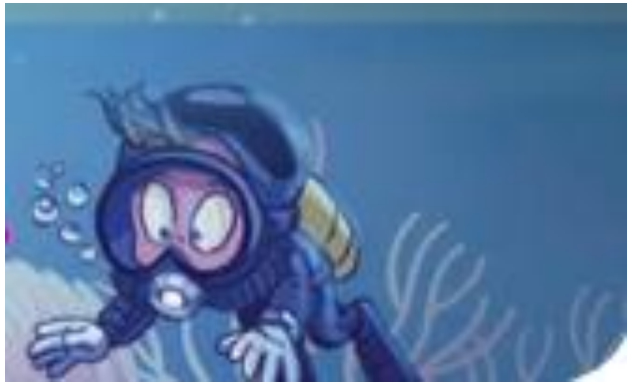

மனிதன் ஆழ்கடலுக்கு உள்ளேயும் சென்று ஆய்வுகள் செய்கின்றான். நீல வானத்தின் மேலே பறந்து நிலவில் சென்றும் வாழ நினைக்கிறான்.

செயற்கைக்கோள்

செயற்கைக் கோளை விண்ணில் ஏவி
செய்தித் தொடர்பில் சிறக்கின்றான்
இயற்கை வளமும் புயலும் மழையும்
எங்கே என்று உரைக்கின்றான்

வானத்தில் செலுத்தப்படும் செயற்கைக்கோள்கள் உதவியுடன் செய்தித் தொடர்பில் சிறந்துள்ளான். இயற்கை வளங்களையும் புயல், மழை ஆகியவற்றையும் கண்டறிந்து கூறுகிறான்.

எந்திர மனிதன்

எலும்பும் தசையும் இல்லாது இயங்கும்
எந்திர மனிதனைப் படைக்கின்றான்
இணைய வலையால் உலகம் முழுமையும்
உள்ளங் கையில் கொடுக்கின்றான்

எலும்பும் தசையும் இல்லாமல் செயல்படும் எந்திர மனிதனையும் படைத்து விட்டான்.

இணையவலையின் உதவியால் உலகத்தையே நம் உள்ளங்கையில் கொடுக்கின்றான்.

மருத்துவம்

உறுப்பை மாற்றும் மருத்துவம் கண்டு
உடலும் உயிரும் காக்கின்றான்
அணுவைப் பிளந்து ஆற்றலை எடுத்து
அனைத்தும் செய்து பார்க்கின்றான்

பாதிக்கப்பட்ட உடலுறுப்புகளை மாற்றிப் பொருத்தி உடலையும் உயிரையும் காக்க வழிவகை செய்துவிட்டான். அணுவைப் பிளந்து ஆற்றலை எடுத்து அனைத்துத் தேவைகளையும் நிறைவேற்றிக் கொள்ள முயல்கிறான்.

நாளைய மனிதன்

நாளை மனிதன் கோள்களில் எல்லாம்
நகரம் அமைத்து வாழ்ந்திடுவான்
வேளை தோறும் பயணம் செய்ய
விண்வெளிப் பாதை அமைத்திடுவான்.

நாளைய மனிதனோ விண்ணிலுள்ள கோள்களில் எல்லாம் நகரங்கள் அமைத்து வாழ்ந்திடுவான். அங்குச் சென்றுவர விண்வெளியிலும் பாதை அமைத்திடுவான்.

நன்றி